

# 進路説明会

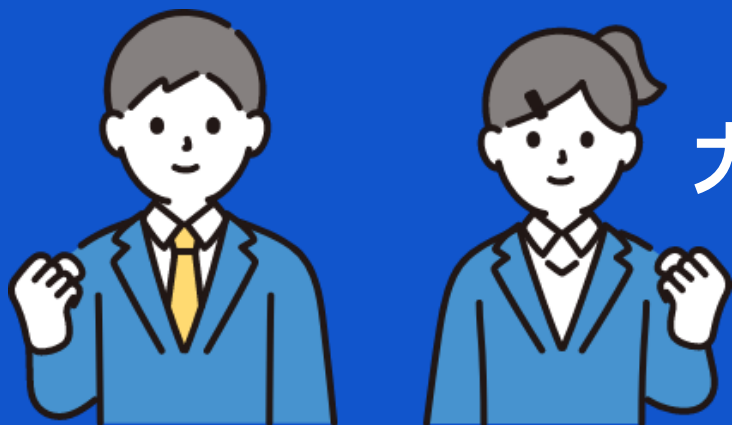

大阪府立大阪わかば高等学校

I部・II部 進路部

2022/4/27

# 卒業後の進路内容

## 就職・進学



就職・進学

それぞれの

メリットとデメリット



		メリット	デメリット
就職		<ul style="list-style-type: none"> <li>・ 経済面で自立</li> <li>・ 早く<b>社会人</b>になることができる</li> </ul>	<ul style="list-style-type: none"> <li>・ 自分の時間が減る</li> <li>・ 職場環境で左右される</li> </ul>
進学	大学	<ul style="list-style-type: none"> <li>・ 知識を学べる</li> <li>・ <b>ゆっくり</b>進路を考えられる</li> <li>・ 選択肢が増える</li> </ul>	<ul style="list-style-type: none"> <li>・ 高い学費</li> <li>・ 勉強が難しい</li> </ul>
	専門学校	<ul style="list-style-type: none"> <li>・ 専門的な知識を学べる</li> </ul>	<ul style="list-style-type: none"> <li>・ 高い学費</li> <li>・ ミスマッチのときに変更しにくい</li> </ul>

# 就職

## について



# 主な就職の分類

がっ こうしょうかいしゅうしょく

## 学校紹介就職

- ハローワークの代わりに学校が就職の窓口に行き就職

じ こしゅうしょく

## 自己就職

- 家の仕事をつぐ
- 親戚や知り合いの紹介で就職（縁故就職）



えん こしゅうしょく

がっこうしょうかいしゅうしょく

# 学校紹介就職とは



- 学校がハローワークの代わりに  
就職の窓口になります
- 自分にあった企業・受けたい企業  
があれば、受験できます

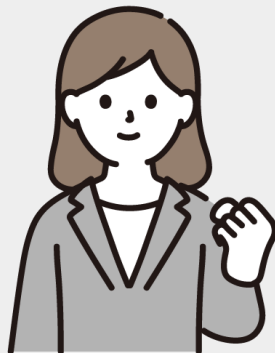



# 学校紹介就職における重要項目

- ①求人票 企業から学校に送られる
- ②面接 全ての企業であります
- ③履歴書 受験する企業に送ります
- ④応募前職場見学 受験を検討する企業に行きます

# ① 求人票

法律(職業安定法)に基づいてつくられます

①業務内容 ②契約期間 ③就業場所

④始業・終業時間・休憩時間・休日

⑤賃金

⑥健康保険、厚生年金、労災保険、雇用保険

に関する情報

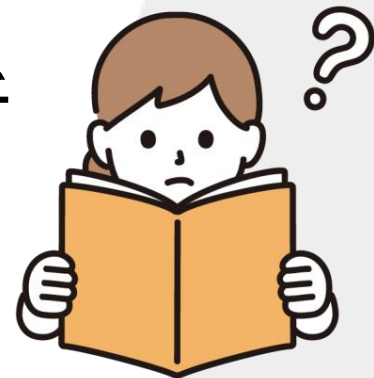

# 2021年度の求人票

## 3 労働条件等

福利 加入 厚生 保険 等	雇用 労災 <del>健康</del> 厚生 財形 <del>退職金</del> <del>退職金</del> <del>退職金</del>		入居可能 住宅	単身用 なし 世帯用 なし	通学 不可	賞金締切日	毎月 20日	その他		
	退職金共済 加入		労働組合	なし		賞金支払日	当月 25日	その他		
	退職金制度 あり (勤続 3年以上) 定年制 あり (一律 60歳) 再雇用制度 あり (上限 65歳まで) 勤務延長 なし					賞金形態等	月給	その他		
育児休業 取得実績		なし	介護休業 取得実績	なし	看護休暇 取得実績	なし	就業 規則	フルタイム あり パートタイム あり		
賞金等 (現 行・ 標準)	基本給 (a)		160,000 円	月額 (a+b+c)		199,000 円	月平均労働日数		21.5 日	
	固定残業代 (c) なし		円	※この金額から所得税・社会保険料等が控除されます。						
	固定残業代に関する特記事項			定額的に支払われる手当 (b)			特別に支払われる手当			
			住居 手当 30,000 円			手当 円				
			免許 手当 3,000 円			手当 円				
			賞与 手当 6,000 円			手当 円				
			賞与 手当 円			手当 円				
通勤 手当 (昇給)	実費支給 (上限あり) 月額 50,000 円まで		賞 与	賞与 (新入学卒者の前年度実績)		就業 時間	変形労働時間制 (1ヶ月単位)			
	昇給あり (昇給の前年度実績) 8,500 円 又は %			あり 年2回 13万円 ~ 20万円 又は ヶ月分			(1) 7時00分 ~ 16時00分			
昇給あり (昇給の前年度実績) 8,500 円 又は %		賞与 (一般労働者の前年度実績)		あり 年2回 万円 ~ 万円 又は 4.00 ヶ月分		(2) 8時00分 ~ 17時00分	(3) 9時00分 ~ 18時00分			
時間外	時間外 あり	36協定における特別条項 なし				受 理 ・ 確 認 印				
	月平均 18 時間	特別な事情・期間等								
休日等	休日 日 祝 その他		週休二日制 その他		その 他の 休日 ・ 週休 二日 制	土曜日 月2回休み 夏期、年末年始				
	入社時の有給休暇日数 0 日		年間休日数 107 日							
	6ヶ月経過後の有給休暇日数 10 日		休憩時間 60 分							

賞与(基本給の) 4.0カ月分

本校※にきた「求人票」数は？

1400件

近畿圏内 1 1 5 3 件

遠方 2 4 1 件

1 3 9 4 件



※2021年11月1日時点で勝山高校宛に郵送・FAX・持込された求人票

# WEB求人

2021年度の全国高校生への求人数(厚生労働省)

# 約33万6千人

学校の進路部で**自分にあった求人**を探ることができます



きゅうじんひょう

# 高校生への「求人票」のメリット！！

## ● 対象は高校生のみ

わかば高校の生徒に求人票を出す(指定校求人)場合は、

受験の倍率は**3倍以内** (2021年度の勝山高校への指定校求人は72社)

一般求人の場合は、指定校求人と異なり、高校生以外も対象となり  
10年働いたベテランもライバルになる！

## ● 基本から育成してくれる

「高校生」を採用するので、会社がお金を負担し、  
資格をとることができたり、研修を受けたり  
できることが多い。



② めん せつ  
面接



アルバイトをする時  
にも必要！

③ りれきしよ  
履歴書

④ おうぼ まえしよくばけんがく  
応募前職場見学

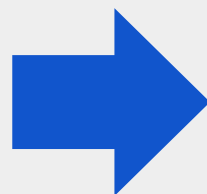

高校生のみ

高校で先生がサポートします！

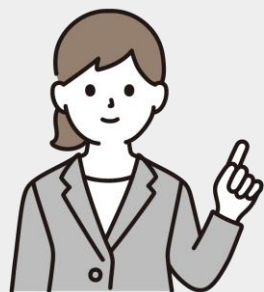

ミスマッチを防ぐため、  
先生と一緒に考えましょう！！



# ③ 履歴書

履 歴 書

(応募書類 その1)

日付 令和〇年 7月 10日現在

写真をはる位置  
**写真**

<b>氏名</b>	さん ぼう ひかる	性別	
<b>生年月日</b>	三豊 ひかる		女
生年月日	昭和・平成 〇年 〇月 〇日生 (満 〇歳)		
<b>現住所</b>	〒〇〇〇〇-〇〇〇〇 東京都渋谷区初台一丁目31番16号 初台巷番館ビル101号室		
<b>連絡先</b>			

(連絡先欄は現住所以外に連絡を希望する場合のみ記入すること)

<b>資格等</b>	年月	資格等の名称
	令和〇年〇月	全国商業高等学校協会主催 情報処理検定試験3級合格
	令和〇年〇月	全国商業高等学校協会主催 ビジネス文書実務検定試験3級合格
	令和〇年〇月	全国商業高等学校協会主催 簿記実務検定試験2級合格
<b>趣味・特技</b>		<b>校内外諸活動</b>
・音楽鑑賞(クラシック) ・読書(歴史小説)		校内外の諸活動
		1年 図書委員 ソフトテニス部
		2年 生徒会会計、図書委員会 ソフトテニス部
		3年 生徒会会長

<b>志望動機</b>	<p>まず人に親しみをもって接することのできる長所を生かせる販売の仕事に就きたいです。貴社は、①「一流の小企業」という理念を基盤としながら、そこに地域密着型の経営方針があり、确实にお客様の信頼を得ていると考えます。</p> <p>さらに、私がよく利用する初台店以外の4店舗を全て訪れたところ、新たな発見がありました。それは、②どの店舗の掲示板にもお客様の90%以上が満足されているというアンケート結果にくわえ、お客様の声に対してどのように対応したのかも明らかにされていたことです。貴社の顧客満足に対する取り組みへの真剣さやうかがい知ることができました。また、③掲示板を拝見している際に店員の方が「何かお困りでしょうか」とお声掛けくださいました。このようなきめ細やかな配慮が行き届いていることから、お客様を第一に考える貴社の熱意を肌で感じました。</p> <p>これらのことから、④私も貴社の販売現場でお客様の声に耳を傾けながら、心のこもったサービスを積み重ねていきたいと考え、志望いたしました。貴社とお客様のご期待に沿える社員になれるよう努力いたします。</p>
<b>備考</b>	

<b>備考</b>	
-----------	--

全国高等学校統一用紙(文部科学省、厚生労働省、全国高等学校長協会の協議により平成17年度改定)

## 学歴・職歴

学 歴 ・ 職 歴	令和 〇年 4月	東京都立〇〇	高等学校入学
	平成 〇年 3月	東京都立〇〇高等学校 △△科	卒業見込み
	平成 〇年 〇月		
	平成 〇年 〇月		
	平成 〇年 〇月		
	平成 〇年 〇月		

(職歴にはいわゆるアルバイトは含まない)



# 学校紹介就職の流れ

4月 就職について学ぶ！（ガイダンス）

5月 就職について学ぶ！（ガイダンス）

6月 保護者懇談、「面接」練習開始

7月 学校に送られてきた「求人票」から企業を探し、  
保護者と一緒に「応募前職場見学」企業を決定

8月 「応募前職場見学」・「履歴書」作成 開始  
「面接」練習

9月 「面接」練習、就職試験 開始



# 学校紹介就職以外の場合

じ こ しゅうしょく

## 自己就職

- 家の仕事をつぐ
- 親戚や知り合いの紹介で就職（縁故就職）

## フリーター

- 今のアルバイトを続ける
- 卒業してアルバイトを探す

# 自己就職やフリーターの場合、 以下の**リスク!!!**が考えられます

- ① 口約束だと、条件がちがったり、取消しされることもある
- ② 同じ職場・職種でも、高校生アルバイトとフリーターでは条件が変わることもある！

# 学校紹介就職なら . . .

**就職してからも、学校が相談にのったりサポートできる！**

例：卒業生から「先輩にきつく言われづらい」という訴え



学校から会社に連絡担当者と話して、部署を変えてもらえた

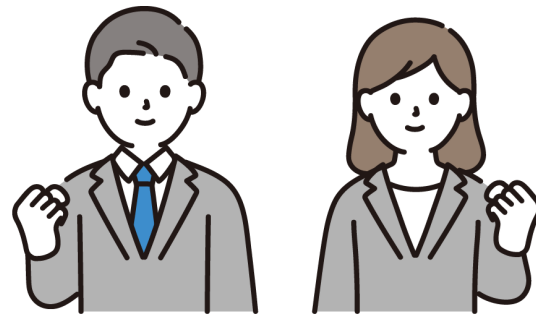

# 就職活動の服装について

7月の下旬から

職場見学が始まります  
本校には制服がないため、  
スーツをご準備いただく  
こととなります



# 進学



について



		メリット	デメリット
進学	四年生 大学	<ul style="list-style-type: none"> <li>・ 知識を学べる</li> <li>・ ゆっくり進路を考えられる</li> <li>・ 選択肢が増える</li> </ul>	<ul style="list-style-type: none"> <li>・ 高い学費</li> <li>・ 勉強が難しい</li> </ul>
	短期 大学	<ul style="list-style-type: none"> <li>・ 知識を学べる</li> <li>・ 2年で卒業できる</li> </ul>	<ul style="list-style-type: none"> <li>・ 高い学費</li> <li>・ 忙しい</li> </ul>
	専門 学校	<ul style="list-style-type: none"> <li>・ 専門的な知識を学べる</li> </ul>	<ul style="list-style-type: none"> <li>・ 高い学費</li> <li>・ ミスマッチ時に 変更しにくい</li> </ul>

# 進学先の決め方

- 希望の学部・学科の有無
- 学力レベル
- 就職実績(就職率、内定実績)
- 立地・学費
- 学校の雰囲気 など







# ① 入試方法



① 総合型選抜

② 学校推薦型選抜

③ 一般選抜



# ① 総合型選抜

AO入試 ⇒ 総合型選抜

① 面接＋調査書

② プレゼン・口頭試問・小論文

実技・筆記試験の中から 1つ以上

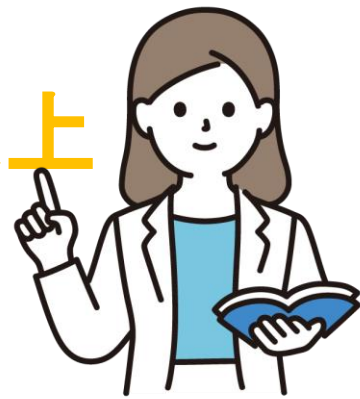

- 学校の求める人物像にマッチするか
- 学びたいことや将来の目標を  
**表現することが得意な人**が有利



## ② 学校推薦型選抜

指定校推薦

公募制推薦

学校推薦型選抜

① 調査書

② 筆記試験・面接・プレゼン・小論文

実技の中から **1つ以上**

# 学校推薦型選抜（指定校）

- 各学校から大阪わかば高校用に条件付きで推薦枠がもらえ、受験できる制度  
（条件の例：欠席日数10日以内で評定平均3.5以上）
- 応募者の中から推薦する生徒を高校側が決定する



# 学校推薦型選抜（公募制）

- ① 調査書も点数化されるが、基本的には筆記試験で決まる
- ② 科目数が一般入試より少ないことが多い
- ③ 指定校に比べると難しい
- ④ 指定校よりも選択できる学校は多い  
(高校によりますが・・・)



大学

学部

# 指定校推薦条件(例)

〇〇大学

理学部

3年間の**評定平均4.0以上**かつ  
理数科目の**評定が4.0以上**

△△大学

経済学部

3年間の**評定平均3.5以上**かつ  
**欠席が20日以内**

□□大学

国際学部

**評定平均3.5以上**かつ  
**英語の評定が4.0以上または英検2級**





### ③ 一般選抜

- 筆記試験のみで決まります
- 私立大学は **3科目**、国公立大学は **7科目** 必要になることがあります
- **国公立大学は大学入学共通テスト(1月)を受験する**
- 自分の学力を把握する必要がある



	併願	時期	内容
総合選抜型	×	9月～	面接・自己PR書類 表現活動
学校推薦型 (指定校)	×	10～11月	面接・自己PR書類 調査書
学校推薦型 (公募)	○	11～12月	面接・自己PR書類 筆記・調査書
一般	○	1～3月	筆記 (調査書)

## ② 進学のスケジュール



# 大学・短大

4月	5月	6月	7月	8月	9月	10月	11月	12月	1月	2月	3月
		<p>指定校説明会</p> <p>総合型選抜 エントリー開始</p>			<p>共通テスト 出願</p> <p>指定校 発表</p>				<p>共通 テスト</p>		
						<p>指定校・公募 推薦入試</p>			<p>国公立大学 一般入試</p>		
					<p>総合型選抜入試</p>				<p>私立大学・短大 一般入試</p>		

# 専門学校

4月	5月	6月	7月	8月	9月	10月	11月	12月	1月	2月	3月
		指定校 説明会			指定校 発表	指定校・公募 推薦入試			一般入試		
オープンキャンパス 学校説明会に参加											
		総合型選抜 エントリー開始			総合型選抜 出願開始						

# お金と奨学金

について



# 専門学校受験の年間日程(予定)

2022										2023						
4	5	6	7	8	9	10	11	12	1	2	3	4	5	6	7	
オープンキャンパス																
	AO入試エントリー															
					AO入試											
						指定校										
							学費の納入									
														奨学金受取り		

入学金など  
約**70~**  
**170**万円

# 例① 専門学校の場合

## 学費について

学費年額合計以外の教材費、教科書代、研修費(ライブ研修時の宿泊・交通費代など)は必要ありません。

※個々の必要に応じて教材などの購入、また希望者のみ参加する研修旅行やその他プログラムなどは、別途費用が必要になります。

単位:円

	入学金	授業料	実習費	施設費	学費年額合計	分納の場合	
1年次 (全学科共通)	200,000	600,000	300,000	400,000	1,500,000	第一期納入額 850,000	第二期納入額 650,000
2年次 (全学科共通)		600,000	300,000	400,000	1,300,000	第一期納入額 650,000	第二期納入額 650,000
ギタークラブ科3年制 3年次		600,000	300,000	400,000	1,300,000	第一期納入額 650,000	第二期納入額 650,000

## 学費の納入時期について

学費は二期に分けて納入することも可能です。分納の場合、第二期納入額の納入期間は2021年7月1日(木)～2021年8月31日(火) 予定です。また、入学後の学費納入については、各納入期同前に改めて「学費納入のご案内」を保護者様宛にお送りします。







# 例② 4年制大学の場合

単位:円

学部・学科 入学金・学費等	文(国文・史)	文(地理・文化財) 社会(全学科)	備考
入学金(入学申込金)	100,000	100,000	入学手続時 納付金
前期授業料	410,000	410,000	
前期施設設備費	100,000	100,000	
実験実習費	—	30,000	
後援会費	30,000(4年間分)	30,000(4年間分)	
計	640,000	670,000	後期納付金※
後期授業料	410,000	410,000	
後期施設設備費	100,000	100,000	
計	510,000	510,000	
合計	1,150,000	1,180,000	

※ 後期納付金(後期授業料、後期施設設備費)は、入学後の10月末日までに納めていただきますので、入学時には必要ありません。

1. 上記以外に教育実習・博物館実習等の履修を希望する場合は、その年次に実習費を納めていただきます(10,000円～20,000円)。

# POINT ①

奨学金は入学金や授業料には  
間に合わない！

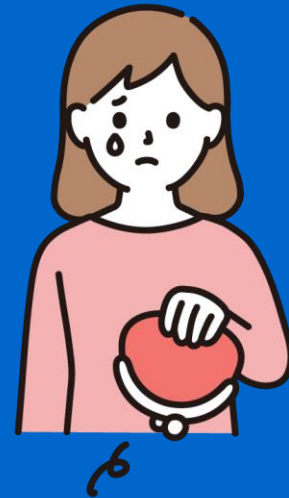

# POINT②

受験する年の夏までに**70万円**から  
**170万円**のお金が必要！

※受験料は1回の受験に3万円前後必要

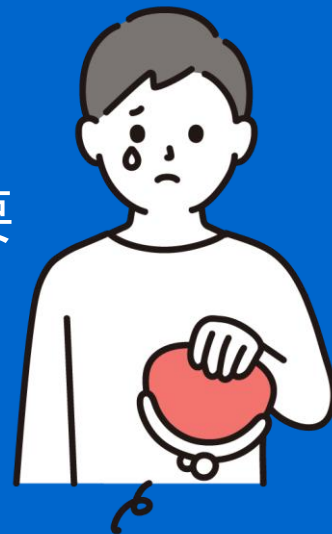

詳しい奨学金の説明会を  
後日行ないます！進学したいけど、  
**お金の面で不安がある場合、**  
**進学か就職か迷っている場合は**  
ぜひ参加してください！



# 進路部から皆さんへ

～就職・進学にかかわらず～



今からぜひ  
やってほしいこと



**① 学校を休まない**



- 休むと大事な情報がGET出来ない
- 様々な×切に間に合わない
- 受験資格がなくなる事がある



## ② 授業を大切にすゑる

- 就職でも進学でも学力が必要
- 進学において、学校推薦や奨学金を借りる際、評定平均の基準がある



# ③ 保護者とよく相談する

- 学びたいことを話してみる
- 学費はサポートしてもらえる？
- 奨学金を申込む？



# ④ お金のことを 知っておく

- 学費はいくらかかるか
- いつまでにお金が必要なのか など



最後に・・・

進路のことでなにかあればいつでも  
**進路指導室に来てください！**

(早めに動き始めると◎)

