カリキュラム Curriculum

夢をかなえるコース制

1年生のうちに、進路と向き合い、コースを決める。

2・3年生はコース制

共通履修
全員が同じ授業

- 理科や数学が得意、勉強したい → 理数選択コース
- 英語が得意 英語を多く勉強したい コース制の専門科目を受けたい（難関）私大向け、英語重視の時間割 → 英語コース
- できるだけ自分で授業を選択したい 国公立大（難関）私大向けの時間割 → 文系選択コース

授業

		1	2	3	4	5	6	7	8	9	10	11	12	13	14	15	16	17	18	19	20	21	22	23	24	25	26	27	28	29	30	31	32
1年	共通	国語				公民		数学						理科				保体				芸術		英語						情報		探	LHR
2年	理数	国語				地歴			数学						理科				保体				英語						家庭			探	LHR
	文系	国語				地歴			数学				理科			保体				英語								家庭		数／芸		探	LHR
	英語	国語				地歴			数学				理科			保体				英語						専門英語				家庭		探	LHR
3年	理数	国語		数学						理科							体育			英語								選択				探	LHR
	文系	国語					地歴					数学	体育					英語										選択				探	LHR
	英語	国語					地歴					体育		英語						専門英語									選択			探	LHR

キャリア Career

進路指導の取り組み

○最新のデータ分析による進路指導

○進路ガイダンスの充実

国公立大・私大ガイダンス、看護ガイダンス他
保護者ガイダンスはweb配信、対面を併用しています。

○校内模試

校内で大学進学模試、看護医療模試等を数多く実施、または斡旋しています。

○進路Café

最新の進路情報や、過去問題集、有名問題集などの進路資料が充実していて、気軽に入ることができる部屋です。

検定試験

本校は検定試験受験に力を入れており、英語検定、漢字検定、パソコン検定などの資格試験の実施、斡旋を行なっています。
また、対策講座が開講される場合もあります。

自習室

個室ブースや照明を備えた自習室があります。主に放課後等に普段の勉強や受験勉強のために利用されています。

施設紹介 Facility introduction

交高生の一日 School Life

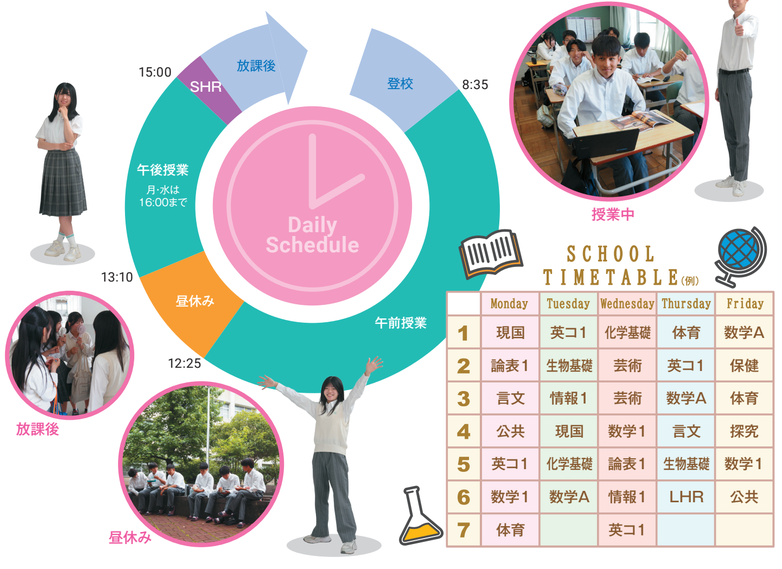

SCHOOL TIMETABLE（例）

	Monday	Tuesday	Wednesday	Thursday	Friday
1	現国	英コ1	化学基礎	体育	数学A
2	論表1	生物基礎	芸術	英コ1	保健
3	言文	情報1	芸術	数学A	体育
4	公共	現国	数学1	言文	探究
5	英コ1	化学基礎	論表1	生物基礎	数学1
6	数学1	数学A	情報1	LHR	公共
7	体育		英コ1		

年間行事 Annual Event

4 April	5 April	6 April	7 April	8 April	9 April
・入学式 ・新入生歓迎会 ・クラブ体験	・遠足 ・中間考査 ・体育祭	・創立記念日 ・学校説明会	・期末考査 ・オーストラリア研修	・夏休み ・実力テスト	・文化祭

10 October	11 October	12 October	1 October	2 October	3 October
・中間考査 ・修学旅行	・摂南大学との高大連携	・中間末考査 ・冬休み	・実力テスト ・3年学年末	・球技大会 ・12年末考査 ・卒業式	・春休み