

茨木西高校制服制作及び販売にかかる見積提出について

以下の仕様・条件により学校指定物品として予定していますので、よくお読みのうえ、見積書の提出をお願いします。

項目	提示する仕様・注意事項等				
品名・規格	品名：制服 規格：別添「仕様書及びデザイン詳細図」のとおり 同等品は原則認めない。				
予定数量	年間240セット (新入生分：教育委員会が定める募集定員により変動する可能性があります。 また、在校生の購入が若干見込まれます。)				
協定の期間	令和7年4月1日～令和10年3月31日(3年間) (対象新入生は、50期(令和7年3月販売)～52期(令和10年3月販売)) ※ 別紙「協定期間のイメージ」を参照				
協定の詳細	別紙協定書(案)のとおり				
協定の締結時期	採用者に別途連絡します				
販売時期	新入生：令和7年3月(以降毎3月)本校指定場所にて生徒・保護者に販売。 在校生：令和7年4月からの随時購入については協定書で示す販売店で販売。				
見積書の提出期限	・令和6年8月2日(正午)までに本校事務室へ提出してください ・提出した見積書の差し替えは認めません。 ・期限を超えた場合、理由の如何を問わず受理しません。				
見積書郵送の可否	可。但し上記提出期限必着とします。				
見積合わせ(開札)	令和6年8月2日(13時30分)本校事務室で開札します。				
同額の場合の取扱い	抽選(くじ引き)により1社を決定します。抽選は学校が行います。				
見積合せ結果	全社に連絡します。(メール又はFAXによる)				
見積書作成の注意点	・見積額は、個別商品の単価(消費税込み)を明示すること。 ・代表者の記名押印がされていること。 ・見積書は提出期限必着とします。 ・以下の項目に該当する見積書は無効とする。 <table border="1" style="margin-left: 40px;"> <tr> <td>金額を訂正したもの</td> </tr> <tr> <td>金額の判読ができないもの</td> </tr> <tr> <td>代表者の記名押印がないもの(会社印の押印のみも無効)</td> </tr> <tr> <td>2以上の見積書が封入されたもの</td> </tr> </table>	金額を訂正したもの	金額の判読ができないもの	代表者の記名押印がないもの(会社印の押印のみも無効)	2以上の見積書が封入されたもの
金額を訂正したもの					
金額の判読ができないもの					
代表者の記名押印がないもの(会社印の押印のみも無効)					
2以上の見積書が封入されたもの					
疑義の取扱い	本件に関する疑義は、7月22日から7月29日までに以下の問い合わせ先まで申し出ること。(なお、回答については、メールで行う場合がある。)				
その他注意事項	・物品代金の受領方法については、物品を引き渡す際に生徒等から代金を受領する「代金引換」又は商品引き渡し後の「後払い」であること。				
問い合わせ先	〒567-0045 茨木市紫明園10番68号 大阪府立茨木西高等学校 事務室(担当：神牧) 電話 072-625-5711				

別紙「協定期間のイメージ」

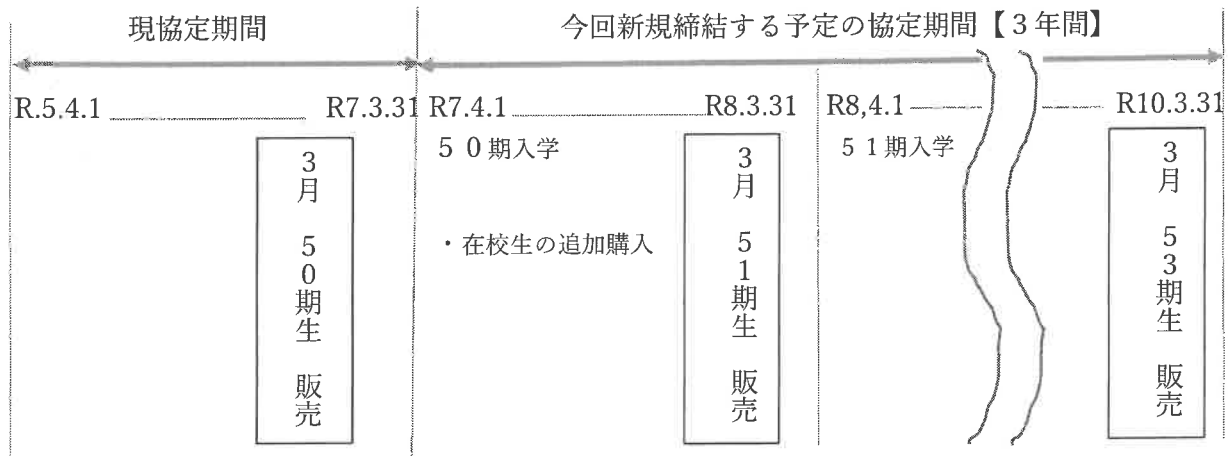

【50期生購入済み分のメンテナンス】

- 令和7年3月に販売した50期生へのメンテナンスは旧協定に基づき行われる。

【令和7年度の販売】

- 令和7年度4月からは
在校生の追加随時購入

- 3月に51期生販売（以降3月に新入生分販売）

【協定事業者変更の場合の調整】

- 旧協定と新協定で事業者が異なる場合は、
移行がスムーズに進むよう在庫の引継ぎ等を
協定価格に影響しない形で調整する必要がある。

令和 年 月 日

大阪府立茨木西高等学校長 様

令和 7 年度大阪府立茨木西高等学校制服制作販売にかかる見積について

1 下記のとおり見積ります。

1 着あたり/税込 1 学年 240 名 (男女比不定) 想定

男子		女子	
品目	価格 (円)	品目	価格 (円)
冬ジャケット		冬ジャケット	
冬ズボン		冬スカート	
夏ズボン		夏スカート	
ネクタイ		リボン	
長袖ポロシャツ		長袖ポロシャツ	
長袖ニットシャツ		長袖ニットシャツ	
半袖ポロシャツ		半袖ポロシャツ	
半袖ニットシャツ		半袖ニットブラウス	
		冬スラックス	
		夏スラックス	

2 見積を辞退します。

所在地
会社名
役職名
代表者名

仕様書	大阪府立茨木西高等学校	種別	男子半袖角襟シャツ
-----	-------------	----	-----------

前

後

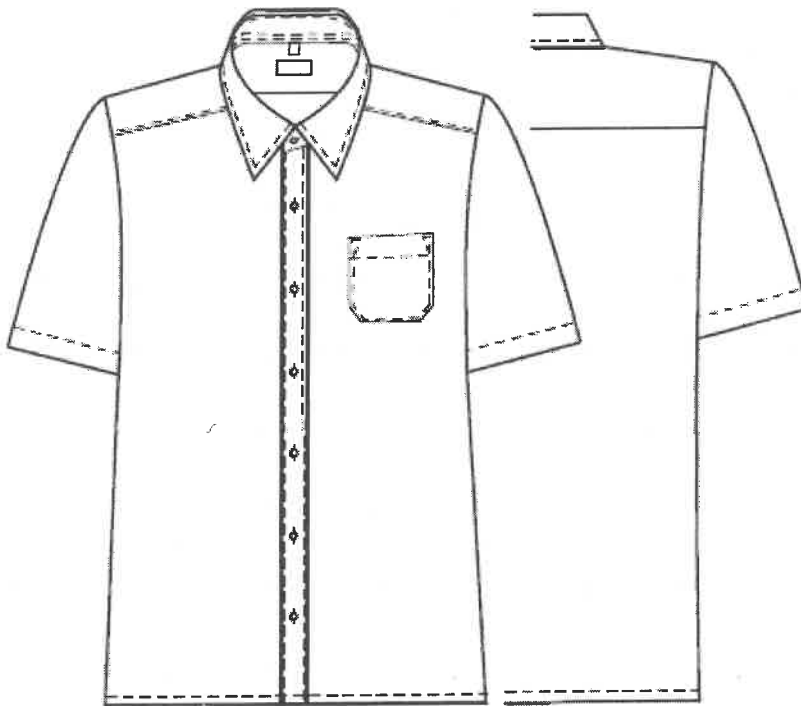

仕様書	大阪府立茨木西高等学校	種別	男子半袖角襟シャツ
-----	-------------	----	-----------

形 式											
<ul style="list-style-type: none"> ・襟…角襟（襟台付き） ・袖…半袖 ・裾…ブチ切り型 ・袖口…シングル ・ポケット…片ポケット（雨ブタ無し） ・前身…前立有り ・ヨーク仕様 											
使 用 素 材											
表生地	メーカー名	東レ			品番	I * N					
	品質	ポリエステル 90% キュプラ 10%			色	シロ					
	生地名	ニット									
裏生地	メーカー名				品番						
	品質				色						
	生地名										
芯地・他	貼付場所		品番			品質					
	襟羽根 襟台		TF510RE			ポリエステル 100%					
	前立		ET30			ポリエステル 100%					
付 属 資 材											
釦	場所		品番		色		大きさ		数		
	フロント		SET2636		白		11.5mm		7個		
スナップ	メーカー名・品番	無		大きさ・数・付ける場所							
糸	地縫	品質	ポリエステル 100%		色	白		番手	80		
	ステッチ	品質	ポリエステル 100%		色	白		番手	80		
		ステッチ巾	0.3cm		場所	肩ヨーク、ポケット/襟、フロント					
	釦・カン・付け		品質	ポリエステル 100%		色	白		番手	50	
	スナップ付け		品質			色			番手		
付属品・その他								マーク等			

仕様書	大阪府立茨木西高等学校	種別	長袖ポロシャツ
-----	-------------	----	---------

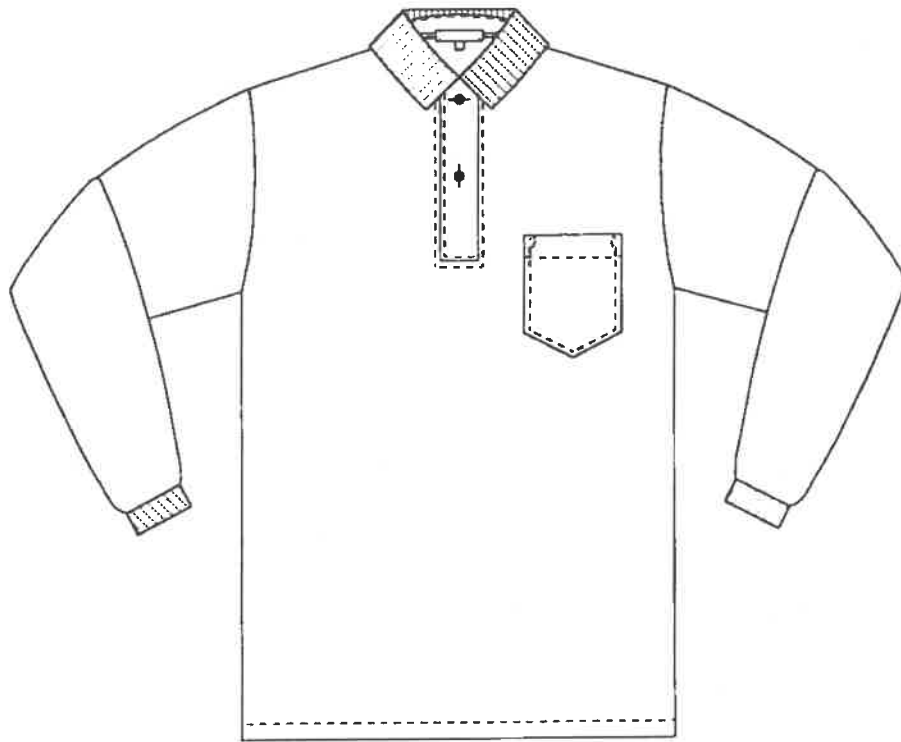

仕様書	大阪府立茨木西高等学校	種別	長袖ポロシャツ
-----	-------------	----	---------

形 式									
<ul style="list-style-type: none"> ・襟…白無地フラット ・袖…長袖 ・袖口…フライス付き ・ポケット…有 ・男前立 ・裾…断ち切り（スリット無し） 									
使 用 素 材									
表生地	メーカー名	東洋紡績			品番	BN4			
	品質	綿 70% ポリエステル 30%			色	白			
	生地名	アルティマ							
裏生地	メーカー名				品番				
	品質				色				
	生地名								
芯地・他	貼付場所		品番			品質			
	前立		LP90			綿 100%			
付 属 資 材									
釦	場所		品番		色		大きさ	数	
	フロント		#2001		白		11.5mm	2個	
スナップ	メーカー名・品番		無		大きさ・数・付ける場所				
糸	地縫	品質	ポリエステル100%		色	白		番手	50
	ステッチ	品質			色			番手	
		ステッチ巾			場所				
	釦・カン・付け		品質			色			番手
スナップ付け		品質			色			番手	
付属品・その他								マーク等	

仕様書	大阪府立茨木西高等学校	種別	男子長袖角襟シャツ
-----	-------------	----	-----------

前

後

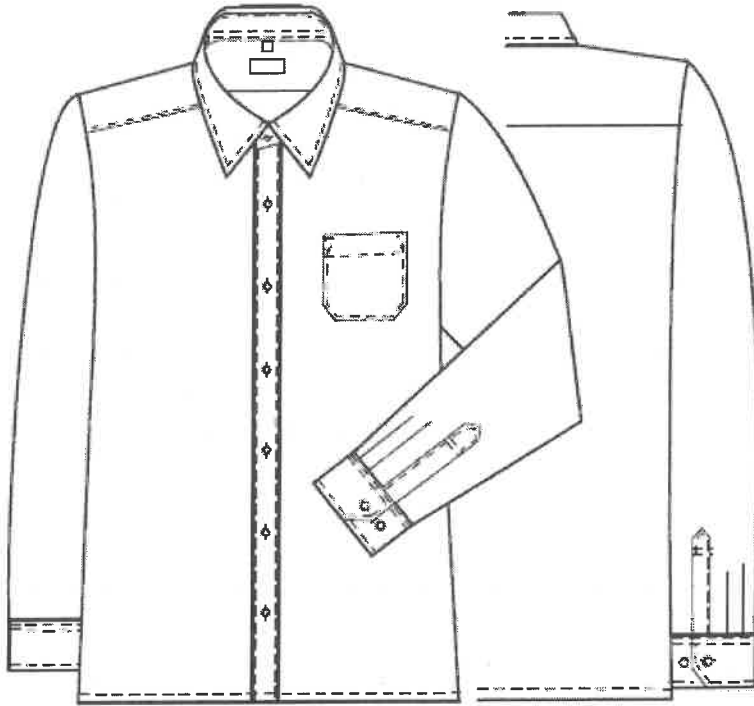

仕様書	大阪府立茨木西高等学校	種別	男子長袖角襟シャツ
-----	-------------	----	-----------

形 式										
<ul style="list-style-type: none"> ・襟…角襟（襟台付き） ・袖…長袖（タック） ・裾…プチ切り型 ・袖口…2つ釦（アジャストカフス） ・ポケット…片ポケット（雨ブタ無し） ・前身…前立有り ・ヨーク仕様 										
使 用 素 材										
表生地	メーカー名	東レ			品番	I * N				
	品質	ポリエステル 90% キュプラ 10%			色	シロ				
	生地名	ニット								
裏生地	メーカー名				品番					
	品質				色					
	生地名									
芯地・他	貼付場所			品番			品質			
	襟羽根 襟台 カフス			TF510RE			ポリエステル 100%			
	前立			ET30			ポリエステル 100%			
付 属 資 材										
釦	場所		品番		色		大きさ		数	
	フロント		SET2636		白		11.5mm		7個	
	袖カフス		SET2636		白		11.5mm		4個	
スナップ	メーカー名・品番	無		大きさ・数・付ける場所						
糸	地縫	品質	ポリエステル 100%		色	白	番手	80	針目	3cm間 16針±1
	ステッチ	品質	ポリエステル 100%		色	白	番手	80	針目	3cm間 16針±1
		ステッチ巾	コバステッチ/0.3cm		場所	肩ヨーク、ポケット/襟、フロント、カフス				
	釦・カン・付け		品質	ポリエステル 100%		色	白	番手	50	
	スナップ付け		品質			色		番手		
付属品・その他									マーク等	

仕様書	大阪府立茨木西高等学校	種別	男子レギュラータイ
-----	-------------	----	-----------

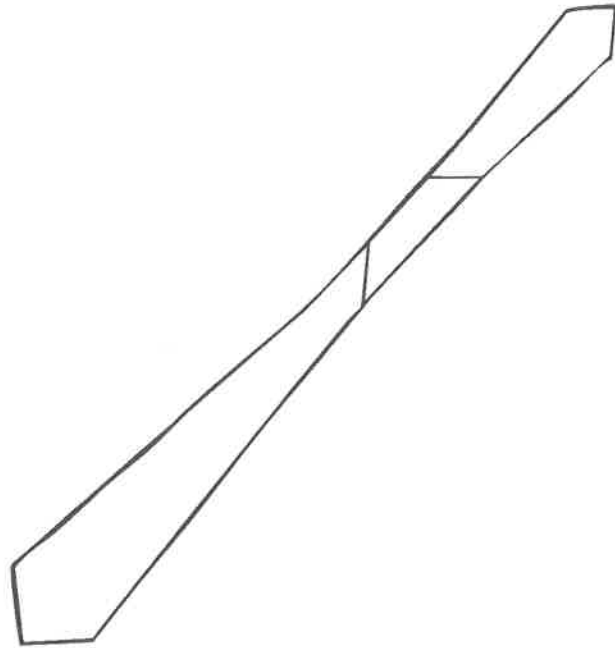

形 式			
<ul style="list-style-type: none"> ・形式 …レギュラータイ ・柄 …ストライプ 			
使 用 素 材			
色	エンジ×ベージュ×サックス×紺	品質	ポリエステル 100%
付 属 品 ・ そ の 他			マーク等

物件名	大阪府立茨木西高等学校	品名	女子ジャケット
-----	-------------	----	---------

区分	メーカー名	品番	色番	生地名	品質
表地	三甲テキスタイル	HBS100	KON	ハイブリッド	ポリエステル100%
裏地	三景	T3603S	27A	ストレッチツイル	ポリエステル60% 複合40%

仕様		デザイン画
ラベル・衿	ノッチドラペル：角	
フロント	シングル：2ツ釦	
後身	総裏：センターベント	
胸ポケット	箱ポケット	
脇ポケット	水平雨ブタ：両玉縁	
内ポケット	スラッシュポケット	
袖口	アキミセ：袖口アジャスト2cm	
ダーツ	無	
ステッチ	衿・フロント、雨ブタ：0.3cm	
運針	地縫い・ステッチ：3cm間13～14針	
運針	袖口アジャスト：3cm間9針	
縫代	背中心表裏1.5cm、衿外周0.8cm、衿腰0.6cm、その他1cm。	
オーバー	表地：不要	
オーバー	裏地：不要	
注意事項	アイロン・プレス時のアタリ注意。	
		備考

副資材	マーク・刺繍(種類・場所・色)
指定釦 金	

仕様書	大阪府立茨木西高等学校	種別	女子長袖丸襟ブラウス
-----	-------------	----	------------

形 式

<ul style="list-style-type: none"> ・襟…丸襟（襟台付き） ・袖…長袖（タック） ・裾…ブチ切り型 ・袖口…2つ釦（アジャストカフス） ・ポケット…片ポケット（雨プタ無し） 	<ul style="list-style-type: none"> ・前身…前立有り 脇ダーツ有り ・ヨーク仕様
--	---

使 用 素 材

表生地	メーカー名	東レ	品番	I * N
	品質	ポリエステル 90% キュプラ 10%	色	シロ
	生地名	ニット		
裏生地	メーカー名		品番	
	品質		色	
	生地名			

芯地・他	貼付場所	品番	品質
	襟羽根 襟台 カフス	TF510RE	ポリエステル 100%
	前立	ET30	ポリエステル 100%

付 属 資 材

釦	場所	品番	色	大きさ	数
	フロント	SET2636	白	11.5mm	7個
	袖カフス	SET2636	白	11.5mm	4個

スナップ	メーカー名・品番	無	大きさ・数・付ける場所
------	----------	---	-------------

糸	地縫	品質	ポリエステル 100%	色	白	番手	80	針目	3cm間 16針±1
	ステッチ	品質	ポリエステル 100%	色	白	番手	80	針目	3cm間 16針±1
		ステッチ巾	コバステッチ / 0.3cm		場所	肩ヨーク、ポケット / 襟、フロント、カフス			
	釦・カン・付け	品質	ポリエステル 100%	色	白	番手	50		
スナップ付け	品質		色		番手				

付属品・その他		マーク等

仕様書	大阪府立茨木西高等学校	種別	女子長袖丸襟ブラウス
-----	-------------	----	------------

前

後

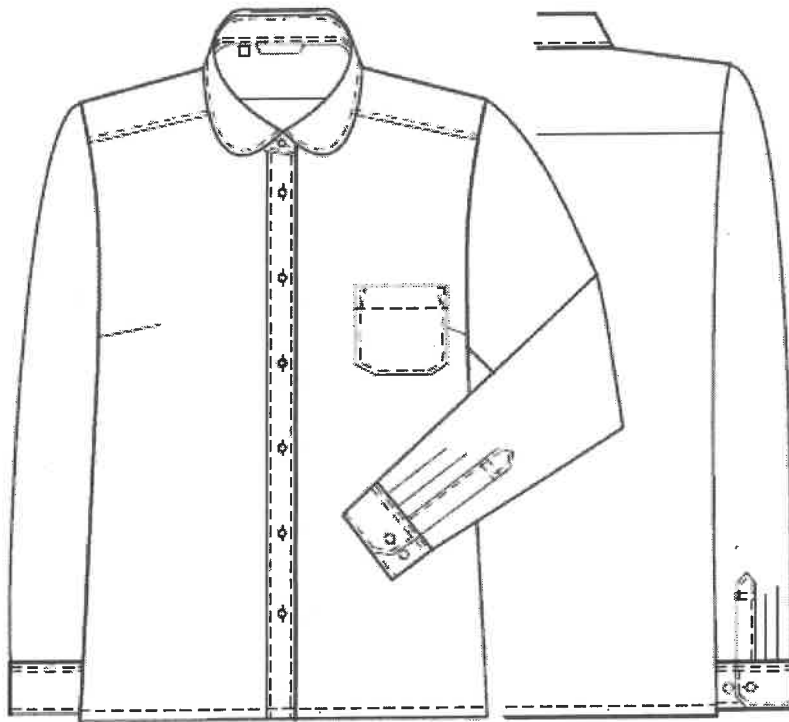

仕様書	大阪府立茨木西高等学校	種別	女子半袖丸襟ブラウス
-----	-------------	----	------------

形 式										
<ul style="list-style-type: none"> 襟…丸襟（襟台付き） 袖…半袖 裾…ブチ切り型 袖口…シングル ポケット…片ポケット（雨ブタ無し） 					<ul style="list-style-type: none"> 前身…前立有り 脇ダーツ有り ヨーク仕様 					
使 用 素 材										
表生地	メーカー名	東レ			品番	I * N				
	品質	ポリエステル 90% キュプラ 10%			色	シロ				
	生地名	ニット								
裏生地	メーカー名				品番					
	品質				色					
	生地名									
芯地・他	貼付場所		品番			品質				
	襟羽根 襟台		TF510RE			ポリエステル 100%				
	前立		ET30			ポリエステル 100%				
付 属 資 材										
釦	場所		品番		色		大きさ		数	
	フロント		SET2636		白		11.5mm		7個	
スナップ	メーカー名・品番		無		大きさ・数・付ける場所					
糸	地縫	品質	ポリエステル 100%		色	白		番手	80	
	ステッチ	品質	ポリエステル 100%		色	白		番手	80	
		ステッチ巾	コバステッチ/0.3cm		場所	肩ヨーク、ポケット/襟、フロント				
	釦・カン・付け		品質	ポリエステル 100%		色	白		番手	50
スナップ付け		品質			色			番手		
付属品・その他								マーク等		

仕様書	大阪府立茨木西高等学校	種別	女子半袖丸襟ブラウス
-----	-------------	----	------------

前

後



仕様書	大阪府立茨木西高等学校	種別	半袖ポロシャツ
-----	-------------	----	---------

形 式											
<ul style="list-style-type: none"> ・襟…白無地フラット ・袖…半袖 ・袖口…ちょうちん袖 ・ポケット…有 ・前身…男前立 ・裾…断ち切り（スリット無し） 											
使 用 素 材											
表生地	メーカー名	東洋紡績			品番	BN4					
	品・質	綿 70% ポリエステル 30%			色	白					
	生地名	アルティマ									
裏生地	メーカー名				品番						
	品質				色						
	生地名										
芯地・他	貼付場所	前立			品番	LP90		品質	綿 100%		
付 属 資 材											
釦	場所	フロント			品番	#2001		色	白	大きさ・数	11.5mm 2個
スナップ	メーカー名・品番	無			大きさ・数・付ける場所						
糸	地縫	品質	ポリエステル100%		色	白		番手	50	針目	3cm間 12針±1
	ステッチ	品質			色			番手		針目	
		ステッチ巾			場所						
	釦・カン・付け	品質				色			番手		
	スナップ付け	品質				色			番手		
付属品・その他									マーク等		

仕様書	大阪府立茨木西高等学校	種別	半袖ポロシャツ
-----	-------------	----	---------

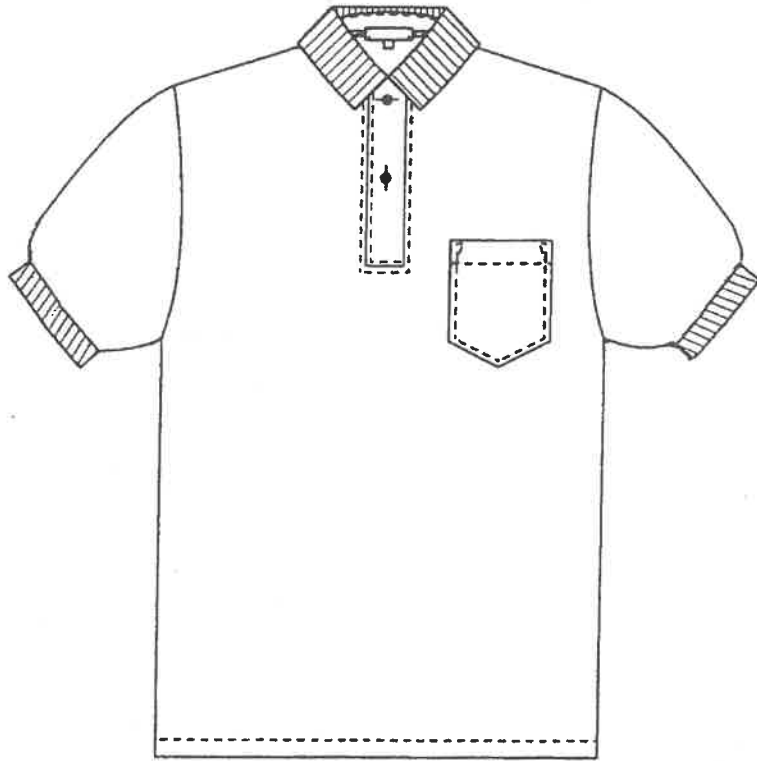

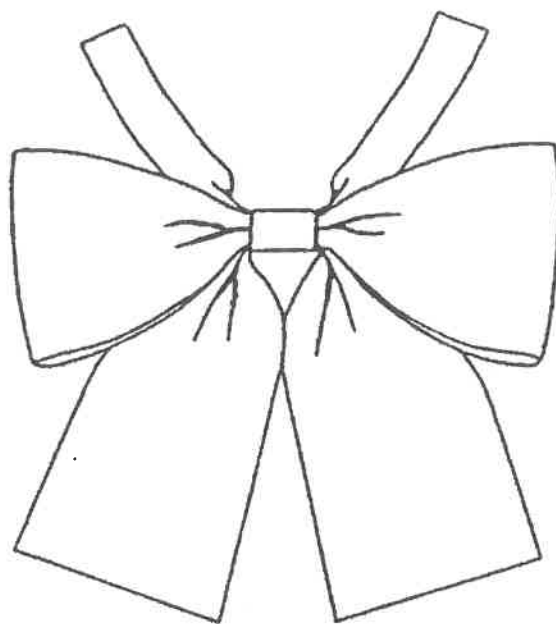

仕様書	大阪府立茨木西高等学校	種別	女子リボン
-----	-------------	----	-------

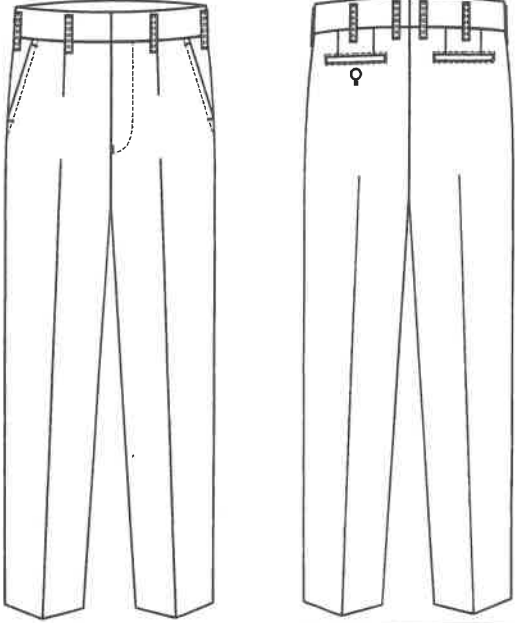

形 式			
・形式	…ダブル蝶タイ		
・柄	…ストライプ		
使 用 素 材			
色	エンジ×ベージュ×サックス×紺	品質	ポリエステル100%
付 属 品 ・ そ の 他			マーク等

物件名	大阪府立茨木西高等学校		品名	女子スラックス・夏	
区分	メーカー名	品番	色番	生地名	品質
表地	三甲テキスタイル	EA1809	1	ギンガム	毛30%、ポリエステル70%

仕様		デザイン画	
前身	ダーツ仕様		
スネ当て	無		
脇ポケット	斜めポケット		
後ポケット	片玉縁：0.8cm巾〜玉縁回りコバステッチ		
ループ	10mm×8本：後Wループ間隔3cm		
裾上げ	無		
くつずれ縫付	無		
運針	地縫い・ステッチ=3cm間14〜15針、環縫い=3cm間13針		
脇縫い	本縫い（ベルト下25cm間2重縫い）又は一本針二重環縫い		
尻縫い	縦二本針二重環縫い又は30番糸1本		
後P釦	G0160：左後：1ヶ	備考	
鳩目穴	左後P：15mm用1ヶ		
カン止め	脇P×4ヶ、後P×4ヶ、前立て×1ヶ		

副資材		マーク・刺繍(種類・場所・色)	
ネーム	エコユニフォームマークF紺		
			

大阪府立茨木西高等学校生徒制服の製造及び販売等に関する協定書

大阪府立茨木西高等学校（以下「甲」という。）と
（以下「乙」という。）は、甲の生徒が着用する制服（以下「制服」という。）の製造販売等に関し、以下のとおり協定する。

(制服の製造及び販売委託)

第一条 甲は、制服の製造及び販売並びにこれに付随する業務の一切を乙に委託するものとし、乙はこれを受諾するものとする。

2 乙は、本協定書及び別紙「仕様書」並びに第2条第1項のデザイン詳細図に基づき制服を製造し、販売するものとする。

3 乙は、第三者（販売店等）に販売業務を行わせるときは、事前に甲に書面により申し出て、甲の承認を得るものとする。この場合にあつては、第三者の名前、所在地、代表者、連絡先等を明示するものとする。

(制服のデザイン等)

第二条 乙は、制作を行う制服のデザイン詳細図(以下「デザイン」という。)を作成し、甲に提出するものとする。デザインの使用に関する権利は、甲に帰属するものとする。

2 乙は、本協定以外の目的でデザインを使用しようとする場合は、あらかじめ甲に協議を行い、承認を得なければならない。

(制服の販売価格)

第三条 乙が製造及び販売する制服の種類及び価格は、別紙「大阪府立茨木西高等学校生徒制服販売価格表」（以下「販売価格」という。）のとおりとする。

2 前項の販売価格は、原則として第十条に規定する期間中は改定しないものとする。ただし、原材料価格の大幅な変動等やむを得ない事由が生じた場合は、乙は甲に対し販売価格の改定を協議することができ、甲は信義則に基づき協議に応ずるものとする。

(制服の注文及び採寸)

第四条 制服の注文及び採寸は、甲の施設内及び乙が指定する販売場所で行うものとする。注文及び採寸の日時、方法等については、別途甲乙協議の上、決定する。

2 乙は、制服の注文及び採寸等を円滑に実施するために、乙の負担により前項に関わる購入申込書及びパンフレット等を準備するものとする。準備数量及び時期は、甲が別途指示するものとする。

(制服の引き渡し)

第五条 制服の引き渡しは、生徒の自宅等への配送又は乙が指定する販売場所での生徒等への交付のいずれかの方法により行うものとする。

(制服代金の受領)

第六条 乙は、自ら又は販売店を通じて、制服を引き渡す際に制服代金を受領するものとする。
なお、配送の方法により引き渡す場合は、これとは別に、乙は、配送料(実費)を請求できるものとする。この場合、第四条第2項に規定する購入申込書に、あらかじめその金額を明記しておかなければならない。

また、制服代金及び配送料の授受は、生徒等の購入者が商品に同封又は別送の払込用紙により行うなど、その支払いが商品の受領前にならない方法をとらなければならない。

2 制服代金及び配送料の授受に関して事故等が発生した場合、甲は一切の責任を負わないものとする。

(アフターサービス)

第七条 乙は、次に掲げるアフターサービスを行わなければならない。

- 一 制服の常備在庫と販売体制を確保すること。
- 二 制服の引き渡し後1年間、発見された契約不適合品(本協定又は乙と購入者との個別契約に適合しない制服等をいう。)について、無償で修理又は取替え納品を行うこと。
- 三 制服の修理等依頼は随時受け付けること。
- 四 制服修理のうち、生徒の身体の成長に伴う寸法直しは無料とすること。また、制服規定に反する改造は受け付けないこと。
- 五 協定期間満了又は協定解除後も、販売した制服については、当該生徒が甲に在籍している期間中は責任をもって保証すること。

(第三者への権利等の譲渡等の禁止)

第八条 乙は、本協定から生じる権利又は義務を、第三者に譲渡し、又は担保に供することはできない。

(協定の解除)

第九条 甲は、乙が次の各号のいずれかに該当したとき、本協定を解除することができる。

- 一 乙が本協定に違反したとき、又は履行の見込みがないと認められたとき。
- 二 乙が本協定の一部、又は全部の解除を申し出たとき。この場合、乙は甲に対し9か月前までに文書で通知するものとする。
- 三 甲が乙に制服の販売業務等を行わせることが不相当と認められたとき。
- 四 その他、甲において解除する必要性が生じたとき。この場合、甲は乙に対し9か月前までに文書で通知するものとする。

2 甲は、前項各号の規定により本協定を解除した場合において、これにより乙に損害を及ぼしたとしても、甲は一切の責任を負わない。

(協定の有効期間)

第10条 本協定の有効期間は、令和7年4月1日から令和10年3月31日までとする。

(制服の安定供給等の努力)

第11条 甲及び乙は、制服の安定供給及び甲の校風維持のため発生する問題に対して必要に応じて協議し、改善と解決に努める。

(秘密の保持)

第12条 乙は、本協定の履行に関し、知り得た秘密(個人情報を含む)を第三者に漏らしてはならない。また、乙は責任をもって、個人情報の漏えい、滅失等の防止措置を講ずることを制服の販売に関わるもの全てに徹底しなければならない。

2 乙が、収集する生徒等の個人情報は、制服の販売に必要な最小限の範囲に止めなければならない。また、乙は、収集した個人情報が制服の販売に関して必要が無くなった場合は、適正に廃棄又は消去しなければならない。

(協議)

第一三条 本協定に定めのない事項について疑義が生じた場合は、速やかに甲乙協議し、これを定めるものとする。

本協定の成立を証するため、本書2通を作成し、甲乙各々押印して各1通を保有する。

令和 年 月 日

甲 住所 大阪府茨木市紫明園10番68号
学校名 大阪府立茨木西高等学校
校長 森脇 正浩 ㊟

乙

㊟

(別紙)

大阪府立茨木西高等学校生徒制服販売価格表

	男子		女子	
	品目	価格 (円)	品目	価格 (円)
全員 購入	冬ジャケット		冬ジャケット	
	冬ズボン		冬スカート	
	夏ズボン		夏スカート	
希望者 のみ 購入	ネクタイ		リボン	
	長袖ポロシャツ		長袖ポロシャツ	
	長袖ニットシャツ		長袖ニットシャツ	
	半袖ポロシャツ		半袖ポロシャツ	
	半袖ニットシャツ		半袖ニットブラウス	
			冬スラックス	
			夏スラックス	

- 1 上記の価格は、一品目一価格(寸法の大小を問わない)とし、消費税込みの価格である。
(税率 10%)
- 2 希望者のみ購入分は、単品のみ購入希望にも対応する。
- 3 配送料は、上記価格には含まれない。

(別紙)

仕様書及びデザイン詳細図

令和 年 月 日

生徒制服の製造及び販売等に関する
協定書第一条3項に基づく販売店届出書

大阪府立茨木西高等学校長様

住 所
業者名
代表者

⑩

弊社が貴校の制服を販売する際の販売店として下記の2業者を選定しましたので、お届けします。

記

1 販売店名
住 所
代 表 者
連 絡 先

電話 _____

2 販売店名
住 所
代 表 者
連 絡 先

電話 _____

誓 約 書

弊社は、大阪府個人情報保護条例を遵守し、業務上知り得た個人情報の適正管理を厳正に行い、その漏えい、滅失等の防止措置を確実に講じます。

また、制服販売を行う上で必要が無くなった個人情報は復元・判読が不可能な方法により廃棄又は消去します。

制服の販売に関わる全ての者に以上の事を徹底いたします。

大阪府立茨木西高等学校長 様

令和 年 月 日

受託者 所 在 地

商号又は名称

代表者職氏名

⑩